



**Kinderopvang IBO  
Het Wespentje**



Wespelaar

## ★ De achtergrond ★

De kinderopvang streeft ernaar de kinderen te stimuleren in hun ontwikkeling op zowel persoonlijk, cognitief, motorisch als sociaal vlak. Het doel om te starten met Multimove is tweeledig. Enerzijds wil de kinderopvang meer aandacht besteden aan beweging binnen de werking. Anderzijds wil de kinderopvang het activiteiten aanbod gevarieerder maken en afwisseling aanbieden tussen beweging, spel, knutselen, ...

Multimove is een goed en laagdrempelig concept om de eerste stap te zetten naar meer en gevarieerder bewegen binnen de reguliere werking van de kinderopvang.



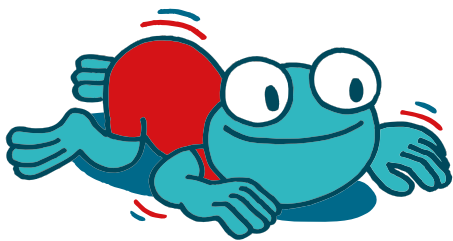

## ★ Waar en wanneer ★

We bieden Multimove aan op woensdagnamiddag. Van 14 tot 15 uur aan de allerkleinste kleuters (2,5 – 3 jaar) en nadien van 15 tot 16 uur aan de oudste kleuters (4 – 5 jaar).

De Multimoveles duurt 1 uur en wordt gevolgd of voorafgegaan door een bijkomende activiteit (knutselen, poppenspel, quiz, zoektocht, gezelschapsspel, toneel, verhaal, ...). De bijkomende activiteit kleden we al dan niet in rond hetzelfde thema.

De kleuters bewegen meestal in de parochiezaal of buiten. De parochiezaal bevindt zich onmiddellijk naast de IBO. Omdat we in het verleden al een overeenkomst hadden over het gebruik van die zaal, moeten we geen extra huurprijs betalen.

Heel af en toe vindt de Multimoveles plaats in het lokaal (refter) van de IBO.

Ook de lagere schoolkinderen bieden we wekelijks een bewegingsactiviteit aan, weliswaar niet altijd in de vorm van een Multimoveles. Wanneer dit wel gebeurt, werken we de les uit met meer variatie en meer uitdagende oefenstof dan voor de jongsten.

## ★ De lesgevers ★

Het diensthoofd van de kinderopvang volgt samen met vier begeleiders de opleiding tot Multimovebegeleider. Tijdens de opleiding krijgen ze de nodige didactische en methodische tips over hoe ze het best een bewegingsles in de praktijk organiseren. Ook de uitgebreide lesgeversmap is een heel handig werkinstrument.

De begeleiders van de buitenschoolse opvang staan volledig zelfstandig in voor de Multimovelessen. Ze bereiden hun les voor, voeren ze uit en evalueren ze nadien. De begeleiders organiseren de activiteiten binnen hun takenpakket en krijgen hiervoor geen extra vergoeding.

Elke les werken ze rond drie bewegingsvaardigheden. Er is steeds één lesgever per groep. De lesgever kan bij een grote opkomst van kleuters eventueel ondersteuning krijgen van een extra begeleider om alles in goede banen te leiden.

Bij vragen, extra ondersteuning, ... kunnen we steeds een beroep doen op de Multimovebegeleider van de sportdienst.



## ★ De aanpak ★

- Het diensthoofd pikt het Multimove-concept op en gaat meteen op zoek naar meer informatie. De informatie die ze vergaart op de Multimovewebsite wakert haar interesse nog verder aan.
- De kinderopvang is steeds op zoek naar nieuwe ideeën, oefenstof en activiteiten om het programma binnen zijn werking invulling te geven. Nieuwe en concrete inspiratie zoeken is niet altijd even eenvoudig, maar Multimove lijkt de nodige ondersteuning te kunnen bieden. Het diensthoofd gaat na of de kinderopvang als organisatie kan voldoen aan de voorwaarden om erkend te worden.
- Het diensthoofd stelt Multimove vervolgens voor aan de begeleiders van de kinderopvang. Vier van hen tonen zich heel enthousiast en zijn meteen bereid om samen met het diensthoofd de opleiding te volgen.
- Het diensthoofd legt vervolgens Multimove uitgebreid voor (voorwaarden, kandidaat-begeleiders, ...) aan het bestuur van de kinderopvang. Ook het bestuur gaat akkoord. Het diensthoofd krijgt de goedkeuring om Multimove te implementeren binnen de werking en om de begeleiders op kosten van de IBO de opleiding tot Multimovebegeleider te laten volgen.
- Nadat ze het attest van Multimovebegeleider hebben behaald, stellen de begeleiders en het diensthoofd Multimove nog eens voor aan het volledige begeleiderteam. Op die manier zijn alle begeleiders op de hoogte van de manier van werken en worden ze zich bewust van het belang van gevarieerd bewegen.
- Het Multimove-begeleiderteam start de werking op en werkt de activiteiten uit. Bij de start van het project worden de ouders/kinderen geïnformeerd over het aanbod. Bij nieuwe inschrijvingen wordt het concept van Multimove extra toegelicht.



## ★ De taakverdeling ★

Aangezien IBO Het Wespenestje zijn werking onafhankelijk van andere partners heeft opgestart, worden alle taken verdeeld onder het diensthoofd van de kinderopvang en de begeleiders.

De begeleiders nemen voornamelijk de praktische uitwerking van de lessen op zich terwijl het diensthoofd vooral communiceert met de ouders en eventuele contacten met de lokale sportdienst en scholen onderhoudt (in functie van promotie).



## ★ De valkuilen ★

- Kinderen moeten niet vooraf inschrijven om aanwezig te zijn tijdens de opvang op woensdagnamiddag. De capaciteit en begeleiding van de opvang is momenteel immers nog groot genoeg.
- Wanneer er niet met inschrijvingen gewerkt wordt, is het moeilijk om in te schatten hoeveel kinderen aanwezig zullen zijn. Dat maakt de voorbereiding van de activiteiten niet zo eenvoudig. Meestal bereiden de begeleiders activiteiten voor gericht op een groepje van vijftien kinderen. Dat is het gemiddeld aantal aanwezigen.
- Vaak nemen nieuwe kinderen deel waarvan het moeilijk inschatten is welk motorisch niveau ze halen. Als begeleider ben je nog niet vertrouwd met die kinderen, en het neemt ook de nodige tijd in beslag om ze te leren kennen. Dat kan uiteraard een effect hebben op de voorbereide les.





## ★ De succesfactoren ★

Kinderen bewegen graag en houden van afwisseling en fantasie. De les opbouwen rond een thema of aan de hand van een verhaal is altijd een groot succes. Nieuwe en creatieve oefenstof wekt uiteraard ook steeds de aandacht van de kinderen. De Multimove-lesgeversmap is voor de begeleiders een houvast om activiteiten uit te werken. Ze halen er heel veel nieuwe ideeën en spelvormen uit. De begeleiders zijn heel enthousiast over deze map.

De begeleiders die de Multimove-activiteiten geven zijn heel gemotiveerd en enthousiast. De inzet van dergelijke personen is cruciaal in het welslagen van de uitwerking. Het volgen van de opleiding was ook op persoonlijk vlak een verrijking. De begeleiders hebben hier veel uit geleerd.

Door Multimove te organiseren staan de begeleiders meer stil bij de verschillende vaardigheden. Ze kiezen bewuster activiteiten in functie van de 12 vaardigheden zodat het aanbod veel gevarieerder is in vergelijking met vroeger. Dat komt de ontwikkeling van de kinderen ten goede.



## ★ **Het financiële plaatje** ★

De kinderopvang heeft de opleiding van de Multimovebegeleiders bekostigd.  
Ouders betalen de gewone opvangkost zoals voorheen. Er is dus geen extra kost voor de Multimoveles.  
De opvang staat in voor de verzekering van de kinderen.

Sandra Croes  
Diensthoofd IBO  
Het Wespenestje vzw  
Grote Baan 54  
3150 Wespelaar  
016/60 78 98  
ibo@wespenestje.be

