



**Sportdienst in samenwerking  
met kinderopvang**



Overpelt



## ★ De achtergrond ★

De capaciteit van de naschoolse opvang wordt te klein waardoor de opvang kinderen moet weigeren. Omdat er nog enkele zalen vrij zijn in de sporthal, lanceert de dienst vrije tijd het idee om aan kinderen uit de opvang Multimoveles te geven. Op die manier wordt er extra capaciteit in de opvang gecreëerd. Naast deze Multimoveles in de opvang, geeft ook de sportdienst een Multimovesessie.



## ★ **Waar en wanneer** ★

De Multimoveles voor de kinderen van de opvang en de les voor alle andere (externe) kinderen vinden naast elkaar plaats op dinsdag en donderdag van 16 tot 17 uur in het gemeentelijk sportcentrum De Bemvoort. Het sportcentrum ligt op wandelafstand van de school en de kinderopvang. De begeleiders van de kinderopvang begeleiden de kinderen uit de opvang naar het sportcentrum en na de les terug naar de opvang.

In eerste instantie nemen alle kinderen die zeker tot 17.15 uur in de opvang blijven, aan de Multimovelessen deel. Sommige kinderen maken echter liever hun huiswerk of vinden de lessen niet leuk. Daarom wordt enkele weken later beslist dat enkel de gemotiveerde kinderen aan de lessen hoeven deel te nemen.



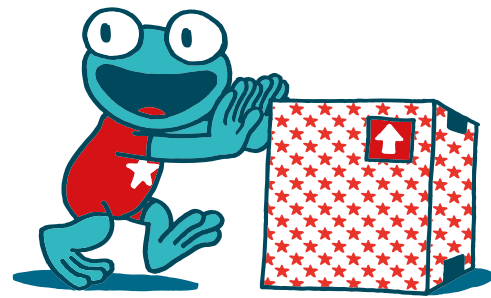

## ★ De lesgevers ★

Enkele begeleiders van de kinderopvang geven de Multimoveles voor kinderen uit de opvang. Zij beschikken over het diploma kinderverzorgster/opvoeder en volgden de opleiding Multimovebegeleider. Wekelijks geeft een andere begeleider les. Indien er minder dan veertien kinderen deelnemen, geeft één begeleider les. Een andere begeleider assisteert dan wel bij de verplaatsing van de kinderen naar de sporthal en terug. Indien er meer dan veertien kinderen Multimoven, geven twee begeleiders samen les.

In de groep van de sportdienst beschikt één vaste lesgever van de sportdienst over het diploma regentaat LO en het attest Multimovebegeleider.



# ★ De aanpak ★

## 1 Brainstorm over mogelijke oplossingen capaciteitsprobleem opvang

- Overleg met diensthoofden vrije tijd, jeugd, cultuur, bib, opvang, ...
- Samen werken ze een concept uit om de overbezetting in de naschoolse opvang op te vangen, namelijk: de verschillende gemeentelijke diensten organiseren activiteiten voor de kinderen zoals beweeg- en sportmomenten, culturele activiteiten, ... De begeleiders van de opvang brengen de kinderen naar de activiteit en nadien terug naar de opvang
- Praktische organisatie van een beweegmoment in de sporthal voor kinderen uit de opvang, op een moment dat de sporthal leeg is. De begeleiders van de opvang worden bij de Multimovelessen betrokken, geven de lessen zelf, en verzorgen het transport van de kinderen naar en van de les

2

## Vorbereiding start

- In een overlegmoment tussen de sportdienst en de twee hoofdbegeleiders van de opvang wordt Multimove toegelicht. Er wordt beslist dat de begeleiders om de beurt zullen lesgeven
- Alle begeleiders volgen de opleiding Multimovebegeleider
- De sportdienst bereidt een apart aanbod voor voor kinderen die niet naar de opvang gaan

3

## Informereren ouders

- Multimove wordt opgenomen in het gemeentelijk infoblad en het neuzeneuzekrantje dat in de kleuterscholen en het basisonderwijs uitgedeeld wordt
- Multimoveflyers worden via de kinderopvang verspreid
- Mond-tot-mondreclame via ouders van de kinderopvang



## ★ De taakverdeling ★

### Sportdienst

- Algemene coördinatie
- Organiseren van overlegmomenten en praktische afspraken met de naschoolse opvang
- Promotie via het gemeentelijke infoblad en via het neuzeneuze-krantje voor kleuterscholen en basisonderwijs
- Communicatie met ouders
- Organiseren van een eigen lessenreeks Multimove (voor kinderen die niet naar de opvang gaan)
- Voorzien van lesgever
- Bijhouden van inschrijvingen en aanwezigheden

### Kinderopvang

- Begeleiders van de opvang geven om de beurt een Multimoveles in de sporthal, zij bereiden de lessen zelf voor
- Opvolgen van de aanwezigheden
- Communicatie met de ouders van kinderen in de opvang
- De begeleiders brengen de kinderen van de school naar de sporthal en na de les terug naar de opvang



## ★ De valkuilen ★

De begeleiders van de opvang staan er niet allemaal achter om zelf de Multimovelessen te geven en voelen zich niet zeker in deze functie. De sportdienst en opvang kiezen dan ook voor een beurtrol zodat de begeleiders niet wekelijks les hoeven te geven. Dit zorgt er echter voor dat de begeleiders van de opvang weinig ervaring kunnen opdoen in het lesgeven. Ze vinden het zeer moeilijk, waardoor ook de kinderen de lessen niet zo positief ervaren. Ze krijgen het organisatorisch moeilijk geregeld en hebben problemen om de orde te bewaren. Bij de begeleider van de sportdienst stelt dit probleem zich niet omdat die hiervoor academisch opgeleid is. Begeleiders van de opvang zijn gediplomeerd om de kinderen op te vangen, maar niet om een sportles te geven.

Na één jaar Multimove wordt dan ook beslist om het aanbod vanuit de opvang te schrappen. Nu biedt enkel de sportdienst Multimovelessen aan. Kinderen uit de opvang kunnen hier wel nog voor inschrijven. De begeleiders van de opvang brengen deze kinderen naar de les en nadien terug naar de opvang.

Het is belangrijk dat begeleiders van de opvang er zelf 100% achter staan om als lesgever ingeschakeld te worden. Een goede begeleiding en ondersteuning in de voorbereiding, opbouw en organisatie van de lessen biedt zeker en vast een grote meerwaarde.

## ★ De succesfactoren ★

Na het schrappen van het aanbod vanuit de opvang stelt de sportdienst een extra externe lesgever aan voor de Multimovelessen. De begeleiders van de opvang zorgen voor het vervoer van de school naar de les en na de les terug naar de opvang. Dit systeem werkt perfect. Ook voor de andere gemeentelijke activiteiten neemt de gemeente de organisatie op zich en zorgen de begeleiders van de opvang voor een veilige verplaatsing van de kinderen van en naar de activiteit.

De opvang kreeg gedurende het eerste Multimovejaar sport- en beweegmateriaal van de sportdienst. Dit materiaal wordt ook tijdens de zomer gebruikt om buiten op het grasveld met de kinderen te spelen. Multimove heeft de visie van de opvang over een sportieve opvang in positieve zin veranderd. De opvang tracht regelmatig sportieve spelen op te nemen in zijn aanbod.

## ★ **Het financiële plaatje** ★

De begeleiders van de opvang geven de Multimovelessen binnen hun normale uurregeling en worden hiervoor niet extra vergoed. Dit levert dus geen zichtbare kosten op. De sportdienst vergoedt de extra lesgever via de inkomsten van het inschrijvingsgeld. Deelname voor een volledig jaar kost € 60. Kinderen die voor een half jaar inschrijven betalen € 30 (okt-dec) of € 40 (jan-mei).

De accommodatie staat gratis ter beschikking.

De deelnemende kinderen zijn verzekerd via de ISB-sportverzekering.

